

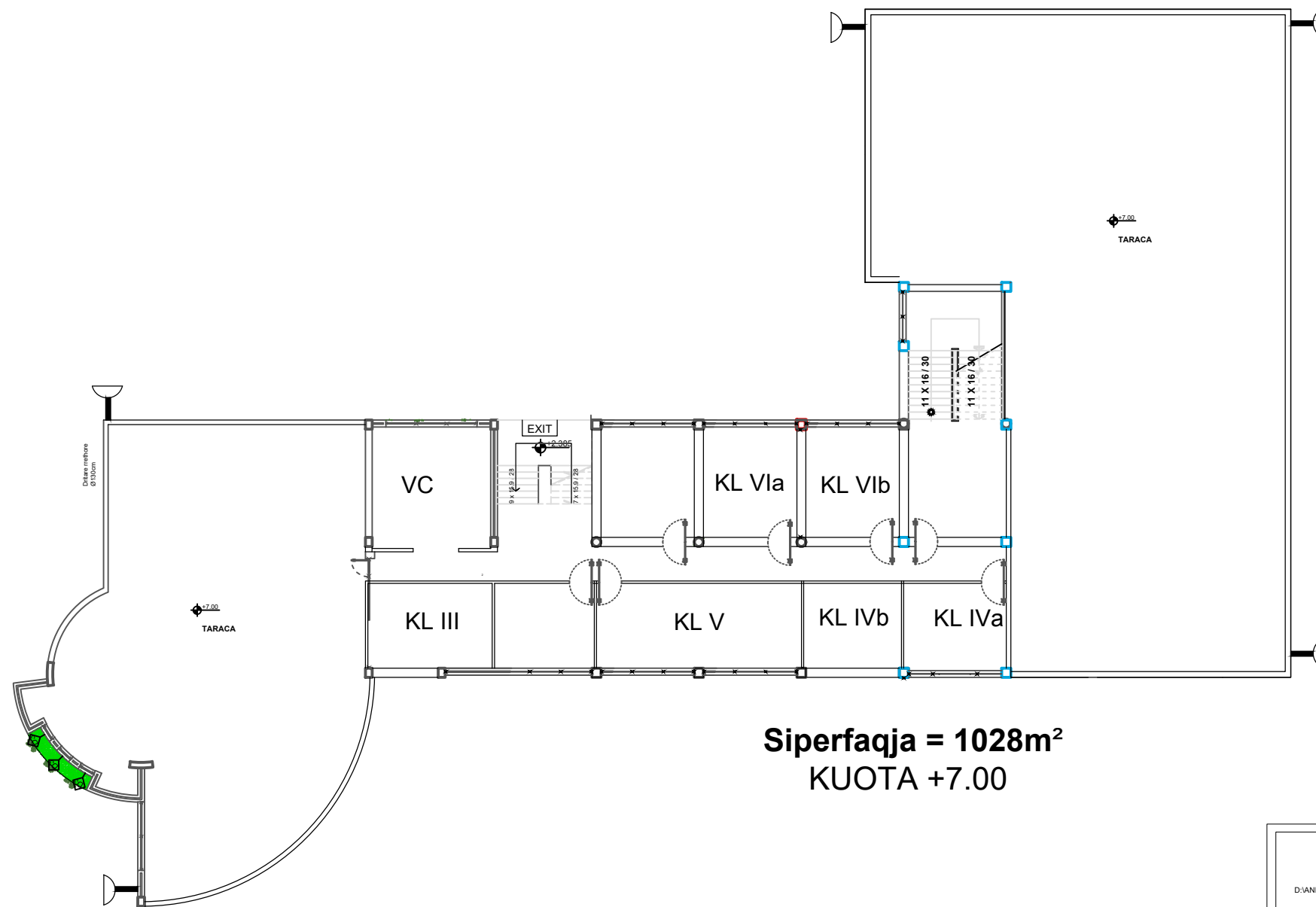

P.E
11



Siperfaqja = 1028m²
KUOTA +7.00

	KOMPLEKS SHKOLLOR NE KOMUNEN E " Lana Bregasit" (Linze)				
	POROSITESI: BESNIK HASANAJ INVESTITORI: BESNIK HASANAJ				
STUDIO PROJEKTIMI STUDIME URBANE ARKITEKTURE KONSTRUKSION INTERIER MOBILIM 	P R O J E K T Z B A T I M I (Kopeshti)				
	EMERTIMI I FLETES:	PLANI NE KUOTEN -11.50			SHKALLA 1:100
	PROJEKTUES:	ARKITEKT	MIMOZA KROI	NR. LIÇ. A-0270"	FIRMA
		URBANIST/ARKITEKT	// //		
	BASHKEPUNTORE:		PERPUNUES:		
	KONSTR. SPIRO SOTIRI	FIRMA	MIMOZA KROI	FIRMA	
	KONSTR.		ELENA RAMIZI		
INXH.ELEK. YLLI MOLLA		JORIDA NELKO			
INXH.H.S. MAMICA BABE				
INXH.PREV.			
INXH.TOP. KOSTA PREMDI					
NR. LIÇ. A-0270"	ING.KORD.		Nr. fletes	A-02	